

Software für den modernen Augenoptiker

Schnell & funktionell
bedienbar mit Maus & Tastatur

AOS 3000 plus

The main area is titled "AOS 3000 plus" on the left and "Hauptmenü" on the right. It contains 13 icons with corresponding labels and function keys:

- Kunden F 2
- Lager F 3
- Werbung F 4
- Statistik F 5
- Gläser / Kontaktlinsen F 6
- Stammdaten F 7
- Terminverwaltung STRG + F 2
- Optionen F 8
- Brillenpässe F 9
- Mahnwesen / Rechnungssuche F 10
- Tagesabschluß F 11
- Datensicherung F 12
- Programm beenden Esc

The date "12.04.2018" is displayed in the bottom left corner. At the bottom of the screen, there is a footer with the following information:

- Meisenheim 06753 / 964871
- AOS3000
- Hotline 036949 / 399606

Qualität zum fairen Preis

Überzeugen Sie sich von unserem Konzept!

Über uns & unsere Software

- AOS 3000, ein kleines Team mit kompetenten, freundlichen Mitarbeitern, die stets persönlich für Sie da sind.

- AOS 3000 plus, eine Branchensoftware für Augenoptiker und Akustiker. Über optic 2000, heute in der vierten Generation, hat sich das Produkt bewährt.

- Vorteil: Die Hörgeräteanwendung ist mit und ohne Optikanwendung lieferbar!

- AOS 3000 plus wurde und wird nach den neuesten Gesichtspunkten der EDV- Technik entwickelt. Unser Ziel ist es, den Augenoptiker in seiner täglichen Verwaltungsarbeit hilfreich zu unterstützen.

- Die stetige Weiterentwicklung und die Anpassung von AOS 3000 plus an die Erfordernisse der Optiker ist unsere Aufgabe.

- Mit regelmäßiger Systempflege, Programmupdates, anpassen von Glaspreisen und Kassenpositionen bringen wir die Software immer auf den neuesten Stand.

- Unsere Software hält nicht nur einem harten Praxistest stand, sondern wird auch hohen Ansprüchen gerecht.

Wir danken Ihnen für Ihr Interesse an unserem AOS 3000 Softwareprodukt.

Diese Broschüre gibt Ihnen einen Überblick über Aufbau und Aufgaben unserer Software für Augenoptiker .

Gesamtübersicht des Programms

- Umfangreiches Basisprogramm
- Kundenstamm und Auftragsverwaltung
- Auftragskalkulation
- Kontaktlinsenverwaltung
- Hörgeräteverwaltung (auch ohne Optik lieferbar)
- Lagerverwaltung
- Werbemodul
- Statistiken
- DFÜ Glasbestellung
- Rezeptabrechnung
- Eigene Glaspreislisten kalkulieren und drucken
- Terminverwaltung/Wiedervorlagen
- E-Mail Versand direkt aus der Software
- SMS Versand

Schnittstellen:

Refraktometer ■

Visupoint ■

Registrierkasse ■

VisiOffice ■

ImpressionIST ■

... und vieles mehr

Netzwerklösungen im Geschäft oder mehrerer Geschäfte miteinander

Das Hauptmenü

- Neueste Generation der Arbeitsvereinfachung
- Unkompliziert im Handling und schnell in der Bedienung
- Übersichtliche Darstellung aller Programmmodule

Kundenverwaltung

- Kundensuchfunktion über:
 - Kundennummer
 - Name, Vorname
 - Geburtsdatum
 - Einlesen über Kartenlesegeräte
 - Auftragsstatus/ Auftragsverfolgung
 - Wiedervorlagen

Kunden suchen

Name

Vorname

Anrede

Geburtsstag

Auftragsnummer

Status

Kunden: F9 Geburtsdatum, Strg+F9 Vorlage Kunde, F11 Kartenleser, Strg+F11 Schnittstelle

Brille: F3 Status Brille, F6 Auftragsnr. Brille

Kontaktlinse: F4 Status KL, F7 Auftragsnr. KL, Strg+F4 Vorlage KL

Hörgeräte: Strg+F3 Status, Strg+F6 Kein Verkauf, F5 Lager, F8 Weiteres, F12 Daten Noah

F10 Kd.-Nr. und Name

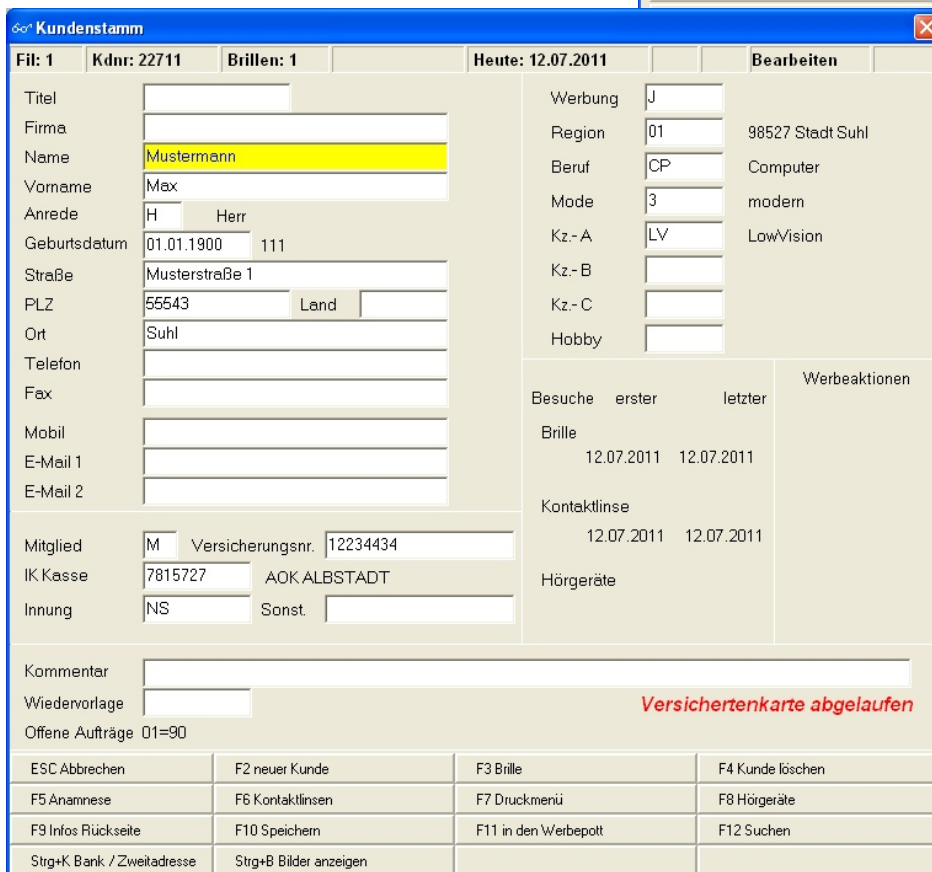

Kundenstamm

Titel

Firma

Name

Vorname

Anrede

Geburtsdatum

Straße

PLZ

Ort

Telefon

Fax

Mobil

E-Mail 1

E-Mail 2

Mitglied Versicherungsnr.

IK Kasse AOK ALBSTADT

Innung Sonst.

Werbung

Region 98527 Stadt Suhl

Beruf Computer

Mode modern

Kz.-A LowVision

Kz.-B

Kz.-C

Hobby

Besuche	erster	letzter	Werbeaktionen
Brille	12.07.2011	12.07.2011	
Kontaktlinse	12.07.2011	12.07.2011	
Hörgeräte			

Kommentar

Wiedervorlage

Offene Aufträge 01=90

Versichertenkarte abgelaufen

ESC Abbrechen	F2 neuer Kunde	F3 Brille	F4 Kunde löschen
F5 Anamnese	F6 Kontaktlinsen	F7 Druckmenü	F8 Hörgeräte
F9 Infos Rückseite	F10 Speichern	F11 in den Werbepott	F12 Suchen
Strg+K Bank / Zweitadresse	Strg+B Bilder anzeigen		

- Einfaches Anlegen von Kundendaten und deren Verwaltung
- Verzweigen in Brillen-, Kontaktlinsen-, Hörgeräteaufträge

Brillenverwaltung

- Schneller Zugriff auf bestehende Aufträge
- Erfassen, berechnen, drucken neuer Brillenaufträge

Brillendaten												Preise		
Titel	22711	Mustermann, Max			01.01.1900	Auftrag: 1	Bearbeiten							
Allgemein												Refraktion		
Auftrag vom	12.07.2011	Status	90	Verkäufer	BP	Babette Poshöfer	Refraktion	E	BW	B. Weißbrodt	Auftragsnr.	20,00€		
Verordnet am		Brille	G	Werkstatt		Ausgabe					002358	Komplettbrille		
Brillenfassung												Fassung		
Lieferant	012	Modell	RX	-	5095	-	2019	Größe	52/	Material	C	149,00€		
Eigen	N	Artikelnr.	0001002956			Bügel		Bemerkung				Etui	0,00€	
optische Werte												Glaspreise		
Glas	sph	cyl	achse	add	pd	höhe	vis	pri	bas	sonstiges		384,00 €		
R	J	+ 1,00	+ 0,50	90	1,00	33,0	0,00	4,00	0,00	0		384,00 €		
L	J	+ 2,00	+ 0,75	0	1,00	34,0	0,00	4,30	0,00	0				
Kassenleistungen für												Sonstiges		
		zusätzliche optische Werte				für resultierendes Prisma								
		Gleichsichtwerte		Zentral		Horizontal		Vertikal						
		FSW	Inklination	HSA	X - Achse	Y - Achse	Prisma	Basis	Prisma	Basis				
X	R	0	0	0	0	0	0,00	0	0,00	0	0,00€			
	L	0	0	0	0	0	0,00	0	0,00	0	0,00€			
Glaswerte												Summe		
HST	Mat.	Code	Eil.	Durch.	ET	Farbe	Hart	Sonst. 1	Sonst. 2	Glasbezeichnung				
R	ROD	K	LPLP	N	65/65	TL	DL			Prog.PureLife Free L 1.50 SL TopCoat Duralu				
L			LPLP	N	65/65	TL	DL			Prog.PureLife Free L 1.50 SL TopCoat Duralu				
		N	Rechnung	Bezahlt	N		J	Glas bestellen	STRG + F9	2. Menü				
ESC		F2 neuer Auftrag		F3 sonstige Leistungen		F4 Tagesabschluss		F7 Drucken		F12 Suchen				
		F5 Kassenleistungen		F6 Kalkulation		F9 Rückseite		F10 Speichern						
		F8 Glaspreise										zu zahlen 937,00 €		
												Kasse 0,00 €		
												Zuzahlung 0,00 €		
												Minus 0,00 €		

- Einfacher Zugriff auf Refraktions-, Glas- und Fassungsdaten
- Steuerung der Rechnungslegung, Lagerbuchung, Glasbestellung und Krankenkassenabrechnung

- Sämtliche Formulare, welche nötig und möglich sind, werden nach aktuellstem Stand ausgeliefert.
- Jedes Schriftstück kann individuell über die Formulargestaltung angepasst werden.

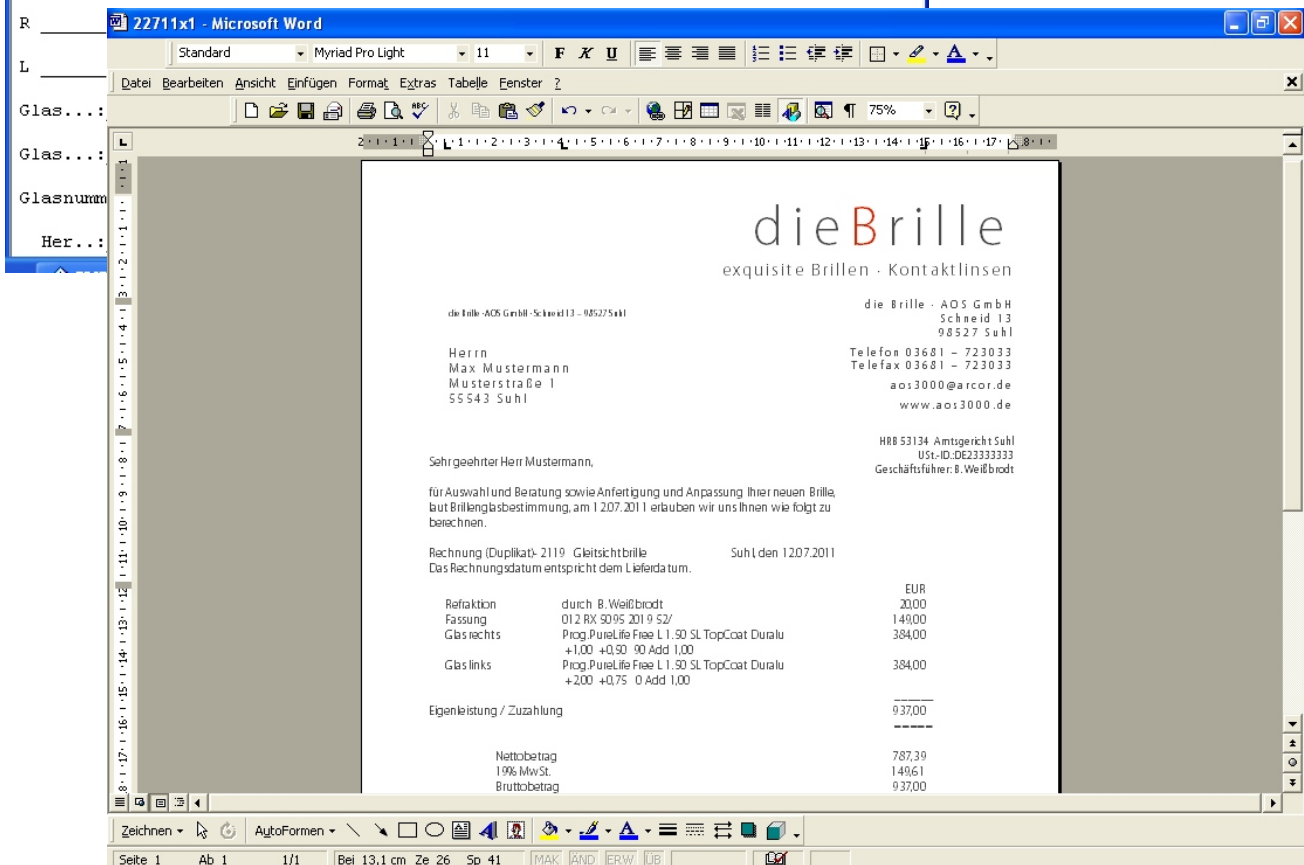
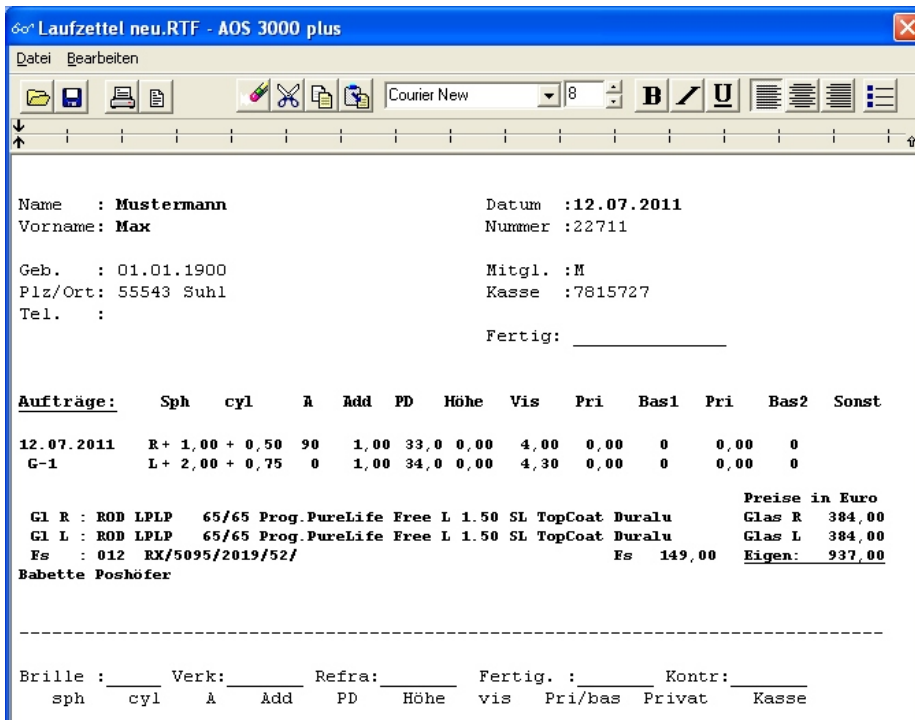

- Wichtige gedruckte Schriftstücke werden zusätzlich in Dateiform archiviert.

Kontaktlinsenverwaltung

- Besitzt keine eigenständige Verwaltung, sondern ist vollständig in das Brillensystem integriert, damit wird ein einheitliches Erscheinungsbild gewährleistet
- Auftrag der Kontaktlinse ist im Aufbau analog des Brillenauftrages, daher besonders übersichtlich und überschaubar

60° Kontaktlinse

FIL: 1 Kdnr: 22711 Max Mustermann 01.01.1900 Auftrag: 1 Heute: 12.07.2011

optische Werte

	sph	cyl	ach	add	pri	bas	hsa	vis-sc	vis-cc	sonstiges
R	+1,00	+0,50	90	1,00	0,00	0	0	0,00	4,00	
L	+2,00	+0,75	0	1,00	0,00	0	0	0,00	4,30	

Meßwerte

	hor	ax1	vert	ax2	nas	temp	inf	sup	Winkel	z-diff	z-mittel	astz	astp	exz	ABO System
R	0,00	0	0,00	0	0,00	0,00	0,00	0,00	0	0,00	0,00	0,00	0,00	0,00	N
L	0,00	0	0,00	0	0,00	0,00	0,00	0,00	0	0,00	0,00	0,00	0,00	0,00	

Allgemein

Auftrag vom: 12.07.2011 Auftragsnr.: 002360 Status: 98 Rechnung: J Werbe KZ: Anpasser: Verordnet am: Wiedervorlage: 11.11.2011 Bezahlt: J Bar: 12.07.11 Refraktion: E BW: B. Weißbrodt

Abgabe

	rad1	rad2	sph	cyl	ach	add	durch	stab	exz	dpt1	dpt2	vis-cc	Hart/Weich
R	8,50		-1,00	1,00		1,00							W
L	8,70		-2,00	0,75		1,00							W

Hersteller: CIB Typ: Proclear Multifocal Toric XRD VPE: 6 Stk. Material: OmafilconA Farbe: grün

LOT	Verf.-Datum	Ch.Nr	LS.-Nr	Datum
R: 12333				
L: 12334				

Pflegemittel, Dienstleistungen & Sonstiges

	Preis	Artikel	Preis
Aufbewahrungshülle	9,99	Concerto plus (Einzelflasche 250 ml)	12,99

Preise

Refraktion	10,00
R	50,00
L	50,00
Anpassung	49,00
Pflege	22,98
Summe	181,98
Kasse	
Zuzahlung	0,00
Minus zu zahlen	181,98

ESC F2 neue Abgabe F3 Pflegemittel, Dienstleistungen, F4 Überrefraktion / Meßlinsen F12 Suchen
 F5 Kassenleistungen F6 Servicevertrag F7 Drucken
 F8 Anpassung F9 Rückseite F10 Speichern

- Enthält alle Grunddaten wie bisherige Refraktion, optische Werte
- Einfache aber umfassende Rechnungs- und Vertragsgestaltung, sowie Kontrolle und ausführliche Druckauswahl
- Alle Preise und Krankenkassenanteile werden automatisch erstellt

- Über die beschriebenen Funktionstasten werden weitere Untermenüs erreicht

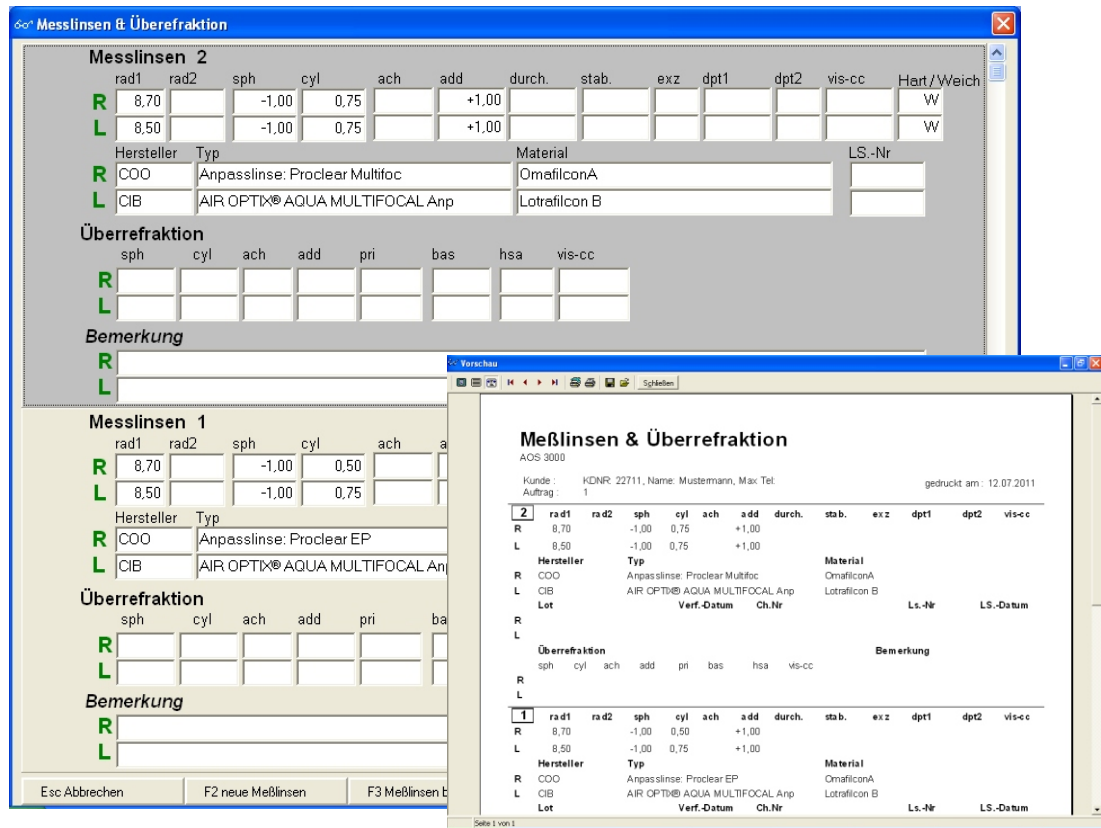

Messlinsen & Überefraktion

Messlinsen 2

	rad1	rad2	sph	cyl	ach	add	durch.	stab.	exz	dpt1	dpt2	vis-cc	Hart/Weich
R	8,70		-1,00	0,75		+1,00							W
L	8,50		-1,00	0,75		+1,00							W

Hersteller Typ Material LS.-Nr

R COO Anpasslinse: Proclear Multifoc OmafilconA

L CIB AIR OPTIX® AQUA MULTIFOCAL Anp Lotrafilcon B

Überefraktion

	sph	cyl	ach	add	pri	bas	hsa	vis-cc
R								
L								

Bemerkung

R

L

Messlinsen 1

	rad1	rad2	sph	cyl	ach	add
R	8,70		-1,00	0,50		
L	8,50		-1,00	0,75		

Hersteller Typ

R COO Anpasslinse: Proclear EP

L CIB AIR OPTIX® AQUA MULTIFOCAL Anp

Überefraktion

	sph	cyl	ach	add	pri	bas
R						
L						

Bemerkung

R

L

Esc Abbrechen F2 neue Meßlinsen F3 Meßlinsen b

Vorschau

Meßlinsen & Überefraktion

AOS 3000

Kunde : KDNr: 22711, Name: Mustermann, Max Tel. gedruckt am: 12.07.2011

Auftrag : 1

	rad1	rad2	sph	cyl	ach	add	durch.	stab.	exz	dpt1	dpt2	vis-cc
R	8,70		-1,00	0,75		+1,00						
L	8,50		-1,00	0,75		+1,00						

Hersteller Typ Material

R COO Anpasslinse: Proclear Multifoc OmafilconA

L CIB AIR OPTIX® AQUA MULTIFOCAL Anp Lotrafilcon B

Lot Verf.-Datum Ch.Nr Ls.-Nr LS.-Datum

Überefraktion

	sph	cyl	ach	add	pri	bas	hsa	vis-cc	Bemerkung
R									
L									

1 rad1 rad2 sph cyl ach add durch. stab. exz dpt1 dpt2 vis-cc

R 8,70 -1,00 0,50 +1,00

L 8,50 -1,00 0,75 +1,00

Hersteller Typ Material

R COO Anpasslinse: Proclear EP OmafilconA

L CIB AIR OPTIX® AQUA MULTIFOCAL Anp Lotrafilcon B

Lot Verf.-Datum Ch.Nr Ls.-Nr LS.-Datum

Seite 1 von 1

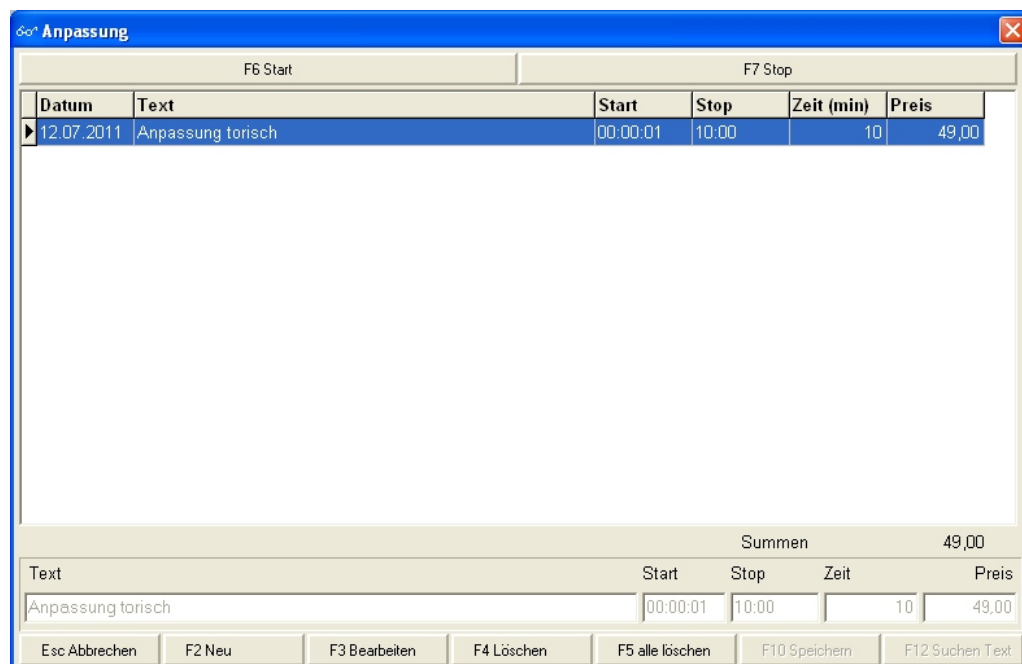

Anpassung

F6 Start F7 Stop

Datum	Text	Start	Stop	Zeit (min)	Preis
12.07.2011	Anpassung torisch	00:00:01	10:00	10	49,00

Summen 49,00

Text	Start	Stop	Zeit	Preis
Anpassung torisch	00:00:01	10:00	10	49,00

Esc Abbrechen F2 Neu F3 Bearbeiten F4 Löschen F5 alle löschen F10 Speichern F12 Suchen Text

Hörgerätverwaltung

- Schneller Zugriff auf bestehende Aufträge
- Erfassen, berechnen, drucken neuer Akustikaufträge
- Datenimport von Kunden und Hörgeräten aus Noah

Kundenauftrag

KDNR: 937 Kunde: Schackert Peter Auftrag: 1 Reps - Anzeigen

Allgemein Angaben zum Auftrag :

Auftragsdatum: 01.06.2010 Arzt: Auftragsstatus: 01 Wartender Auftrag
 verordnet am: Anpasser: Hörverlust: --- --- rechts
 --- --- links

Artikel zum Auftrag :

Seite	Artikelart	Artikel	Preis	Kasse	Mwst
▶ L	Hörgerät	Flash FL-m	1750,00€	453,50€	7
L	Otoplastik	Secret-Ear, Ring; SNR	80,00€	0,00€	7
L	Reparaturpauschale	Reparaturpauschale VDAK	194,90€	194,90€	19
R	Hörgerät	Axent PDI MM	1750,00€	369,50€	7
R	Otoplastik	Secret-Ear, Ring	80,00€	0,00€	7
R	Reparaturpauschale	Reparaturpauschale VDAK	194,90€	194,90€	19

Artikeleingabe/- details :

Artikel Kasse

R/L Artikelart Seriennr.

L Hörgerät 180494

Artikelbezeichnung
Flash FL-m

Mwst Preis - Rabatt + Zuzahlung

7 1750,00€ 0,00€ 10,00€

F1 Löschen F2 Neu F10 Speichern

F3 Kassendaten F4 Auftrag löschen F5 Neuer Auftrag

F6 Reparatur- Auftrag F7 Formulare F8 Anamnese

F9 Rückseite F10 Speichern F11 History Kunde

ESC Abbrechen F12 Eingabehilfe

Gesamtpreis: 4049,80€
 - Kasse: 1212,80€
 + Zuzahlung: 20,00€
 - Rabatte: 0,00€
 = Eigenanteil: 2857,00€

- Einfacher Zugriff auf Lagerartikel zum Verleih und Verkauf
- Steuerung des Schriftverkehrs, Hilfsmittelpositionsvergabe, Rechnungslegung, Lagerbuchung
- Auflistung aller verliehenen Hörgeräte mit Kundenbemerkung bis zum Kauf eines Hörgerätesystems
- Anamneseverwaltung mit Druckprotokoll
- Übersicht über bereits abgearbeitete Druckformulare

Reparaturauftrag Hörgerät

- Besitzt eine eigenständige Verwaltung und ist dem dazugehörigen Hörgerät zugeordnet
- Reparaturauftrag ist im Aufbau analog des Hörgeräteauftrages, daher besonders übersichtlich und überschaubar. Gewährleistet wird dies durch das einheitliche Erscheinungsbild

Reparaturauftrag

KDNR: 958 Kunde: Mustermann Max zum Auftrag: 1 Rep-Auftrag: 1 Bearbeiten

Allgemein Angaben zum Auftrag :

Auftragsdatum: 24.06.2010 Arzt: Auftragsstatus: 98 Abzuschliessender Auftrag
 verordnet am: Anpasser: RS Ralf Siegel

Eingabe/Details Reparaturleistung:

Artikel: Kasse:

R/L Artikelart Seriennr.
 R Einstellung

Artikel

Mwst	Art.-Preis	-Rabatt	+Zuzahlung
19	0,00€	0,00€	0,00€

F1 löschen F2 Neu F10 Speichern

Alle Reparaturleistungen im Überblick:

Seite	Artikelart	Artikel	Artikelpreis	Kasse	Mwst
R	Batterie	Batterie Typ 2	2,55€	0,00€	19
R	Einstellung	Software + Einstellarbeiten am	0,00€	0,00€	19

ESC F4 Auftrag löschen F5 Neuer Auftrag F7 Drucken F9 Rückseite F12 Suche F10 Speichern

Gesamtpreis:	2,55€
- Kasse:	0,00€
+ Zuzahlung:	0,00€
- Rabatte:	0,00€
= Eigenanteil:	2,55€

- Einfacher Zugriff auf Lagerartikel zum Verkauf
- Einfache aber umfassende Formular,- und Rechnungsgestaltung, sowie Kontrolle und ausführliche Druckauswahl
- Zugriff auf eventuelle Krankenkassenanteile

Druckformulare Hörgerät

- Sämtliche Formulare, welche nötig und möglich sind, werden nach aktuellstem Stand ausgeliefert.
- Jedes Schriftstück kann individuell über die Formulargestaltung angepasst werden.

Versorgungsanzeige.rtf - AOS 3000 plus

Datei Bearbeiten

AOK Bad Tölz Test Hörgeräte

Herrn 01.01.1950 Mannheimer Strasse 164
 Max Mustermann 98527 Suhl
 Musterstraße 1 IkNr. 31.....
 98527 Suhl
 12345 M

Versorgungsanzeige des Hörgeräteakustiker

Schlüssel "Leistungserbringer":

Der/die vorgenannte Versicherte hat sich an uns gewandt. Aufgrund der ermittelten der/die Versicherte voraussichtlich mit

Erstversorgung Folgeversorgung

rechts links

Wir bitten deshalb, die nachstehende Bewi kein Versicherungsverhältnis besteht wird gebeten.

24.06.2010 Datum Stempel

HE958_1.rtf - AOS 3000 plus

Datei Bearbeiten

AOK Bad Tölz Test Hörgeräte

Jahnstr. 6 Mannheimer Strasse 164
 83646 Bad Tölz 98527 Suhl

Herrn 01.01.1950 IkNr. 31.....
 Max Mustermann
 Musterstraße 1
 98527 Suhl
 12345 M

Empfangsbestätigung

Hiermit bestätige ich den Erhalt von:

Rechts
 Hörsystem(e) Digitales Flash 1
 Ser.nr: 12345
 Otoplastik(en) Otoplastik 1

HR958_1.rtf - AOS 3000 plus

Datei Bearbeiten

Herrn
 Max Mustermann
 Musterstraße 1
 98527 Suhl

598 Ihre Kundennummer
 31..... IK-Nummer
 DE 1..... Steuernummer
 24.06.2010 Datum

Rechnung(Dublikat) 00000086/958/0001 über eine Neuversorgung

Seite	Bezeichnung	MwSt	Preis	Kasse	Eigen	Zuzahl.
7	Digitales Flash 1 (R)		2699,99€	360,00€	2349,99€	10,00€
19	Otoplastik 1 (R)		69,00€	0,00€	69,00€	0,00€
7	Reparaturpauschale (R)		160,00€	160,00€	0,00€	0,00€
Summen			2928,99€	520,00€	2408,99€	10,00€

Berechnung des Eigenanteils: Gesamtpreis (inkl. MwSt) 2928,99 €

Übernahme durch Kostenträger - 520,00 €

Gesetzliche Zuzahlung + 10,00 €

Minus - 0,00 €

Eigenanteil= 2418,99 €

Summe Leistungen 7%	Netto: 2196,25€	MwSt: 153,74€	Brutto: 2349,99€
Summe Leistungen 19%	Netto: 57,98€	MwSt: 11,02€	Brutto: 69,00€

Leistungsempfänger ist die Krankenkasse. Diese Rechnung berechtigt nicht zum Vorsteuerabzug.

Wir danken für Ihren Auftrag

- Wichtige gedruckte Schriftstücke werden zusätzlich in Dateiform archiviert.

Lagerverwaltung

Fassungen & Handelswaren

- Zentrale Verwaltung aller Artikel und Warengruppen
- Eindeutige Zuordnung durch automatische Vergabe der Artikelnummer
- Strukturierte und daher überschaubare Ordnung im Lagerbereich
- Schnelle, umfangreiche Auskunft- und Auswertung

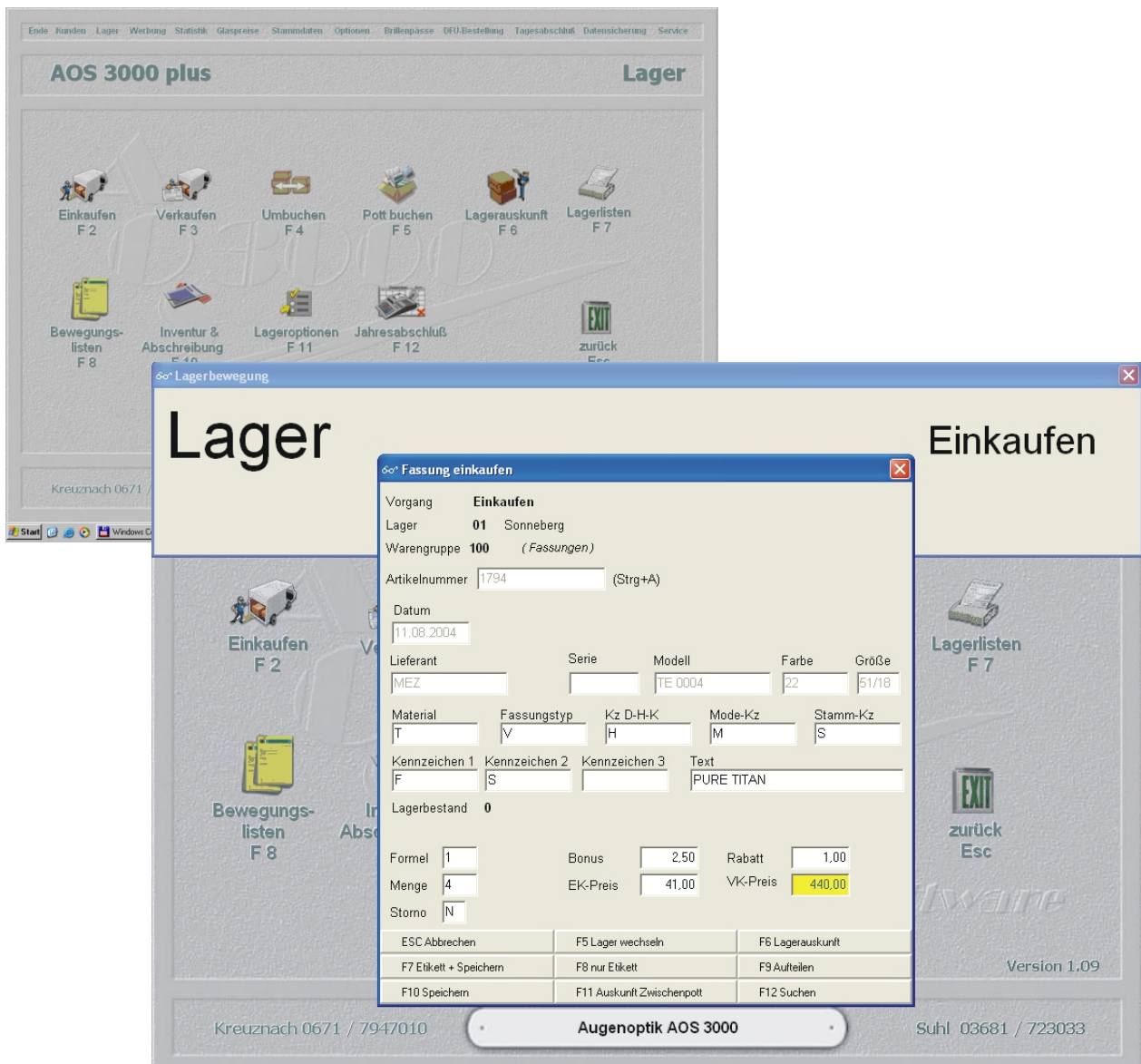

Fassung einkaufen

Vorgang: **Einkaufen**
 Lager: **01 Sonneberg**
 Warengruppe: **100 (Fassungen)**
 Artikelnummer: **1794** (Strg+A)
 Datum: **11.08.2004**
 Lieferant: **MEZ** Serie: **TE 0004** Farbe: **22** Größe: **51/18**
 Material: **T** Fassungsstyp: **V** Kz D-H-K: **H** Mode-Kz: **M** Stamm-Kz: **S**
 Kennzeichen 1: **F** Kennzeichen 2: **S** Kennzeichen 3: **Text** Text: **PURE TITAN**
 Lagerbestand: **0**
 Formel: **1** Bonus: **2,50** Rabatt: **1,00**
 Menge: **4** EK-Preis: **41,00** VK-Preis: **440,00**
 Storno: **N**

Buttons: ESC Abbrechen, F5 Lager wechseln, F6 Lagerauskunft, F7 Etikett + Speichern, F8 nur Etikett, F9 Aufteilen, F10 Speichern, F11 Auskunft Zwischenpott, F12 Suchen

Version 1.09
 Kreuznach 0671 / 7947010 Augenoptik AOS 3000 Suhl 03681 / 723033

Lagerverwaltung

Hörgeräte & Zubehör

- Zentrale Verwaltung aller Artikel und Warengruppen
- Eindeutige Zuordnung durch automatische Vergabe der Artikelnummer
- Strukturierte und daher überschaubare Ordnung im Lagerbereich
- Schnelle, umfangreiche Auskunft und Auswertung

Hörgeräte- Lager

Selektion Lager: Firma: Artikel: **hur Kommissionsware** Kundenname:

Anzeige der selektierten Lager- Artikel:

Firma	Bezeichnung	Ser.-Nr.	Arti.-Nr.	Charge	Bestell am	Beliefert am	Komm. bis	Firma zurück	Kundenname	Verkauft am	Lager
HOER	Flash L-1	455566	6493	1		25.06.2010	30.11.2010				1
HOER	Widex 13	12333	6492	1		24.06.2010	31.08.2010				1
HOER	Widex 12		6491	1		24.06.2010	31.08.2010				2
SI	Widex 1	22222	6490	1		18.06.2010	31.12.2010				1
HOER	Digitales Flash 1	12345	6489	1		18.06.2010	31.10.2010		Mustermann,Max	24.06.2010	0

Ändern / Detailsauskunft des Artikels:

Seriennummer: Artikelinfo: Kundennam:

Verleih: Von Bis Rückgabedatum Leihgerät:

Kommission: Von Bis Rück.-Datum Kommissionsware:

ESC

Kommissionsware im Lager

Firma	Bezeichnung	SerieNr	ArtNr	Charge	KommBis	FirmaZur	VerkaM	Lager
HOER	Flash L-1	455566	6493	1	30.11.2010			1
HOER	Widex 13	12333	6492	1	31.08.2010			1
HOER	Widex 12	6491	1	31.08.2010				2
SI	Widex 1	22222	6490	1	31.12.2010			1
HOER	Digitales F	12345	6489	1	31.10.2010		24.06.2010	0

- Zentraler Überblick über den Verbleib aller Hörgeräte
- Überblick über die Rückgabe von Kommissionsgeräten
- Zentraler Überblick über Verleihdauer und Leihgerätetypen
- Selektion über nicht rechtzeitig zurückgegebene Leihgeräte

Stammdaten

- Schnellzugriff auf alle Stammdaten
- Unkompliziertes Hinzufügen neuer Stammdaten

- Für den Schriftverkehr stehen verschiedene Formulare zur Verfügung
- Jedes Formular kann einfach und individuell angepaßt werden

Mahnwesen

Optimale Kontrolle über:

- alle offenen Rechnungen
- alle gedruckten Rechnungen
- nicht abgeholte Waren
- ausstehende Zahlungen

- Rechnungsnummer: [Yellow highlighted input field]
- Datum von: 01.01.1900 bis 17.09.2009
- Betrag ab: 0,00
- Mahnstufe: 0 (0 für alle Mahnstufen)

Below the form is a grid of function keys:

Esc Abbrechen	F2 Sortiert nach Name	F3 Sortiert nach Rechnungsnr.
F4 Sortiert nach Datum	F5 Sortiert nach Betrag	
F7 Rechnungen allgemein	F8 Rechnungen Brille	F9 Rechnungen CL

Für alle Mahnsituationen steht ein Mahntext als Beispiel zur Verfügung.

Werbung

- Detaillierte Werbeselektion über alle vorhandenen Daten
- Einfaches bis umfangreiches Drucken von Werbebriefen /Etiketten
- Auswertung der Aktionen durch Erfolgskontrolle

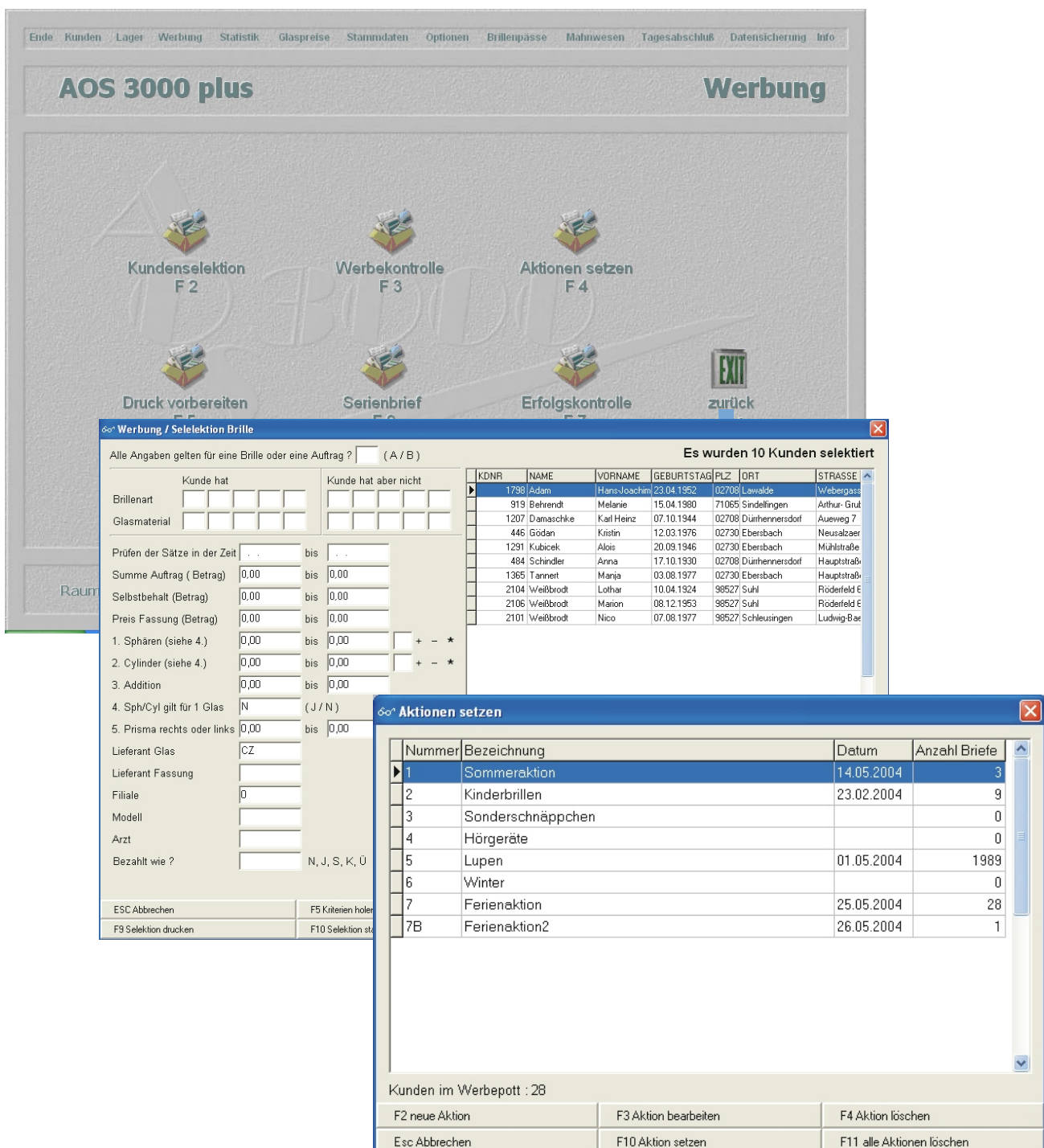

Werbung / Selektion Brille

Alle Angaben gelten für eine Brille oder eine Auftrag ? (A / B)

Es wurden 10 Kunden selektiert

KDNR	NAME	VORNAME	GEBURTSTAG	PLZ	ORT	STRASSE
1798	Adam	Hans-Joachim	23.04.1952	02708	Lawalde	Webergass
919	Behrendt	Melanie	15.04.1980	71065	Sindelfingen	Arthur-Grut
1207	Damaschke	Karl Heinz	07.10.1944	02708	Dürrennersdorf	Aueweg 7
446	Göddan	Kristin	12.03.1976	02730	Ebersbach	Neusalzaer
1291	Kubicek	Alois	20.09.1946	02730	Ebersbach	Mühlstraße
484	Schindler	Anna	17.10.1930	02708	Dürrennersdorf	Hauptstraße
1365	Tannert	Manja	03.08.1977	02730	Ebersbach	Hauptstraße
2104	Weißbrodt	Lothar	10.04.1924	98527	Suhl	Röderfeld E
2106	Weißbrodt	Manion	08.12.1953	98527	Suhl	Röderfeld E
2101	Weißbrodt	Nico	07.08.1977	98527	Schleusingen	Ludwig-Bae

Aktionen setzen

Nummer	Bezeichnung	Datum	Anzahl Briefe
1	Sommeraktion	14.05.2004	3
2	Kinderbrillen	23.02.2004	9
3	Sonderschnäppchen		0
4	Hörgeräte		0
5	Lupen	01.05.2004	1989
6	Winter		0
7	Ferienaktion	25.05.2004	28
7B	Ferienaktion2	26.05.2004	1

Kunden im Werbepott : 28

F2 neue Aktion F3 Aktion bearbeiten F4 Aktion löschen
Esc Abbrechen F10 Aktion setzen F11 alle Aktionen löschen

Statistik

Statistik

Filiale: 0 = alle Filialen

Auswertejahr:

Vergleichsjahr:

F2 Jahressummenstatistik

Monat von:

Monat bis:

F3 Jahresumsätze

Verkäuferstatistiken

F4 Verkauf

Alt+F5 Verkauf-Brillentyp

Umsch+F5 Brillentypen

F5 Glaslieferanten

F6 Altersgruppenstatistik

F7 Fassungslieferanten

Alt+F7 Fassungspreisgruppen

Strg+F7 Fassungsmaterial

Umsch+F7 Fassungspreisgruppenmaterial

F8 Neu/Altkunden Jahr, Monat

Alt+F8 Neu/Altkunden Jahre

F9 Refraktionstatistik

Esc Abbrechen

Strg+F Fassungsgruppen

Strg+D Diagramme zeigen = N

- Übersichtliche und umfangreiche Statistiken
- Analysen als Ansatz neuer Marketing- Konzepte

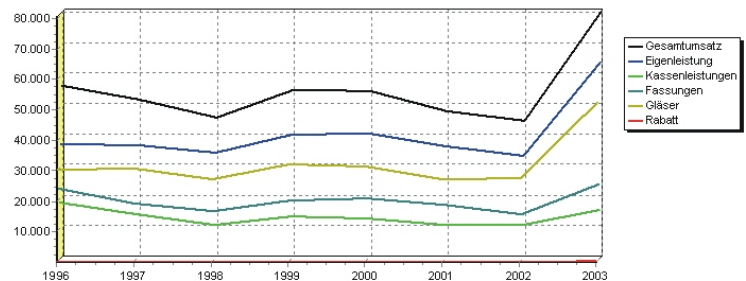

Jahressummenstatistik		Filiale 1					Datum : 11.08.2004
AOS 3000 / Statistik		Brille					
Jahr	Gesamtumsatz	Eigenleistung	Kassen	Fassung	Gläser	Rabatt	
1996	56.194	37.458	18.534	23.361	29.899	202	
1997	51.788	36.874	14.743	18.403	30.254	171	
1998	45.782	34.521	11.071	16.226	26.870	191	
1999	54.673	40.482	14.099	19.645	31.661	92	
2000	54.463	40.993	13.371	20.179	31.272	99	
2001	47.723	36.527	11.145	18.029	26.980	51	
2002	44.870	33.457	11.311	14.907	27.347	102	
2003	80.659	64.163	16.052	24.915	52.201	445	
Summen	436.152	324.474	110.325	155.665	256.484	1.354	

Systemvoraussetzungen

- Betriebssystem Windows XP, Win 7,8,10 und Linux
- Prozessorleistung ab 1,8 Ghz
- Arbeitsspeicher mind. 1 GB RAM
- Einzelplatz und Netzwerkfähig
- Bildschirmauflösung mind. 1024x768

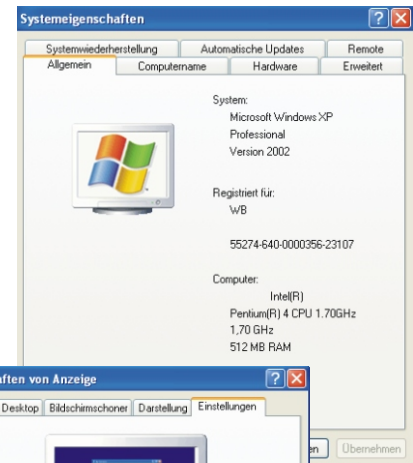

Seminare

- Qualifikation und Erfahrungsaustausch
- Wünsche und Erweiterung der Software

Partnerschaftlichkeit und Fairness bilden die Grundlage für unsere Zusammenarbeit mit allen Anwendern von AOS 3000!

AOS 3000 Zubehör

Thermoetikettendrucker

Sauber und Schnell mit Barcode

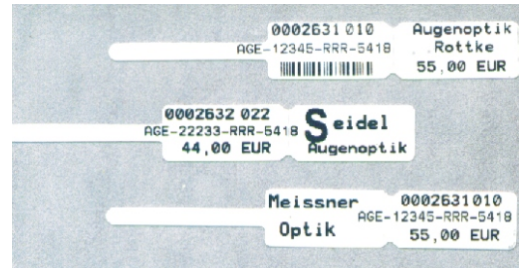

Brillenpassdrucker

<u>Brillenpass</u>				
	<u>Sph</u>	<u>Cyl</u>	<u>Ach</u>	<u>Add</u>
R:	- 3,25	- 1,50	90°	0,00
L:	- 2,00	- 1,25	0°	0,00
ESS 913100 Smile org 1.6 HSC				

<u>Brillenpass</u>				
Max Mustermann				
Musterstraße 1				
98527 Suhl				
	<u>R:</u>	<u>L:</u>	<u>Ach</u>	<u>Add</u>
	+ 1,00	+ 1,00	90°	1,00
	+ 2,00	+ 0,50	0°	0,75
ESS 225100 Definity Orma Crizal Alize'				
ESS 225100 Definity Orma Crizal Alize'				

<u>Brillenpass</u>	
Steffen Bastian	31.03.2014
R: - 0,75 + 2,25 73	ADD: 2,50
L: - 0,50 + 2,00 83	ADD: 2,50
Min Bifo C25 ET 99,5 Filterbraun	
Min Bifo C25 ET 99,5 Filterbraun	
optik...	
...gasse 18 · 89... kulm · www.optik.de	

Pässe direkt aus dem Auftrag

AOS 3000 Kassensystem

- Bondrucker
- Scanner
- Kassenschublade

Vertrieb von:

- EDV Hardware
- speziellen Auftragscheinen
- Fassungssetketten, Bonrollen usw.

Bei Interesse bitte weitere Informationen anfordern.

Noch Fragen?

Nutzen Sie die Möglichkeit einer kostenfreien Vorführung,
wobei Sie vor Ort selbst testen können.

Bei Interesse und für weitere Informationen stehen wir
Ihnen gerne zur Verfügung!

Ansprechpartner

AOS 3000 B. u. N. Weißbrodt GbR
Büro Obermaßfeld-Grimmenthal
Einhäuser Str. 3
98617 Obermaßfeld-Grimmenthal
Tel. / Fax 036949-399606 / 399392
aos3000@arcor.de

Büro Meisenheim
Jonas Friedrich
Untergasse 20
55590 Meisenheim am Glan
Tel. / Fax 06753-964871 / 964935
friedrich@aos3000.de